

NOTA: TODAS LAS MEDIDAS SE TOMARÁN EN OBRA

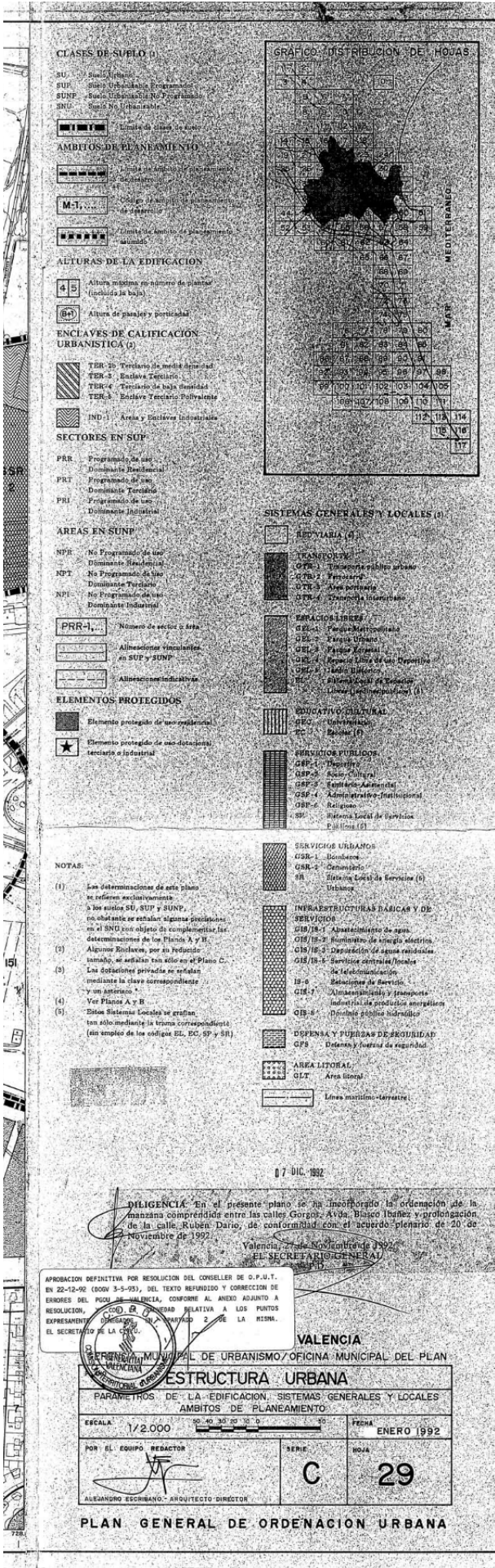

3927 N STUDIO SL
JAVIER CORTINA MARUENDA
ARQUITECTO
CALLE MARINO ALBESA, 9 B, ZQ
TELEFONO + 34 675 131 538

PLANO: **A01**
SITUACIÓN Y EMPLAZAMIENTO
ESCALA: 1 : 25

PROYECTO DE REFORMA DE SALA DE PRENSA
SITUACIÓN: AVENIDA DE BLASCO IBÁÑEZ, Nº 13, 46010, VALENCIA
PROMOTOR: UNIVERSITAT DE VALENCIA
FECHA: 10/22/25
EXPEDIENTE: 2025_10

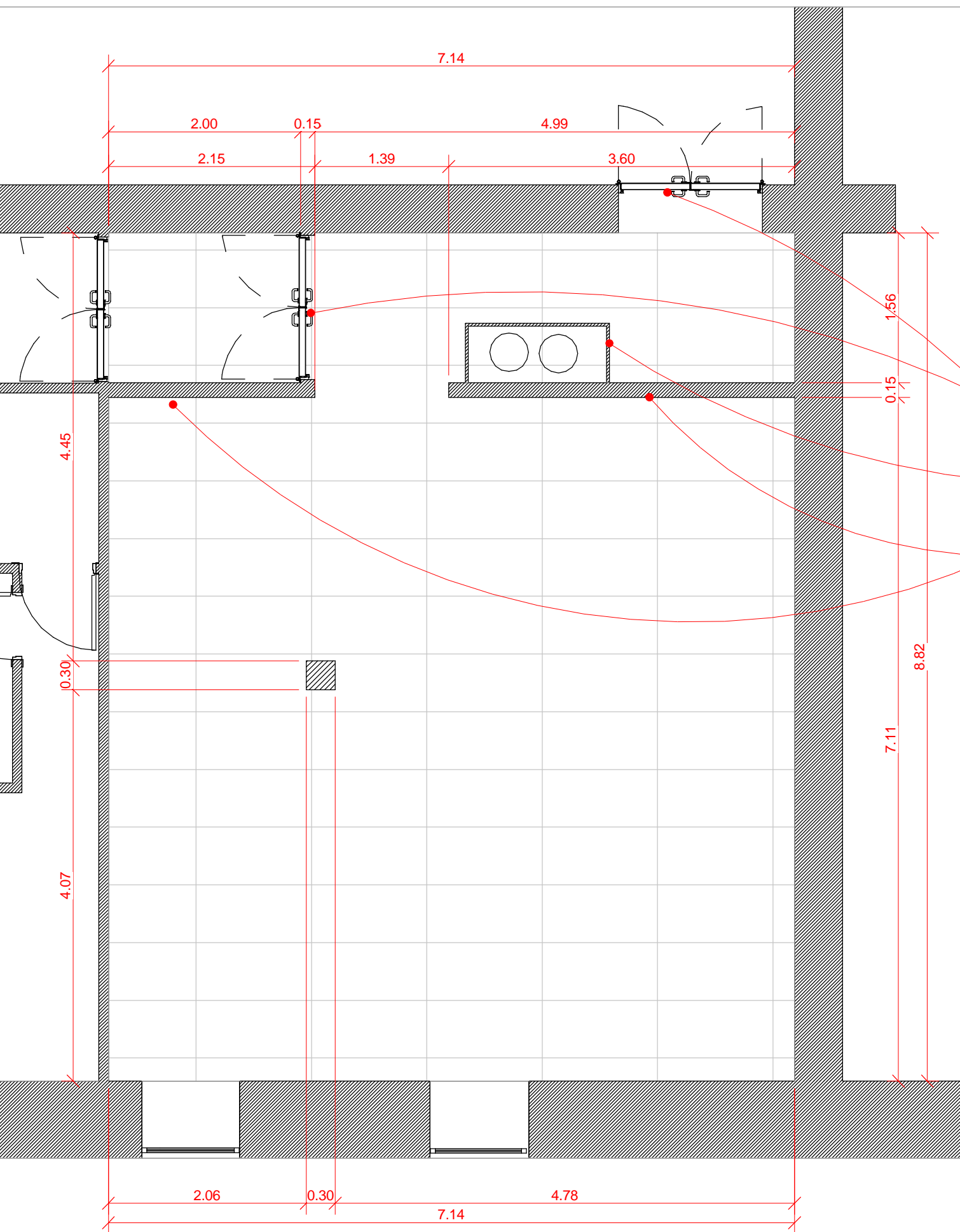

NOTA: TODAS LAS MEDIDAS SE TOMARÁN EN OBRA

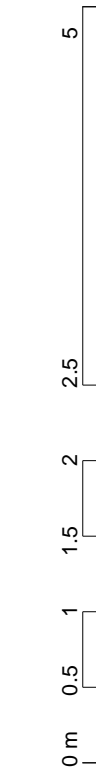

PROYECTO:	PROYECTO DE REFORMA DE SALA DE PRENSA
SITUACIÓN:	AVENIDA DE BLASCO IBÁÑEZ, Nº 13, 46010, VALENCIA
PROMOTOR:	UNIVERSITAT DE VALENCIA
FECHA:	10/22/25
EXPEDIENTE:	2025_10

PLANO: **B01**
ESTADO ACTUAL
ESCALA: 1 : 50

3927 N STUDIO SL
JAVIER CORTINA MARUENDA
ARQUITECTO
CALLE MARINO ALBESA, 9 B, ZQ
TELEFONO + 34 675 131 538

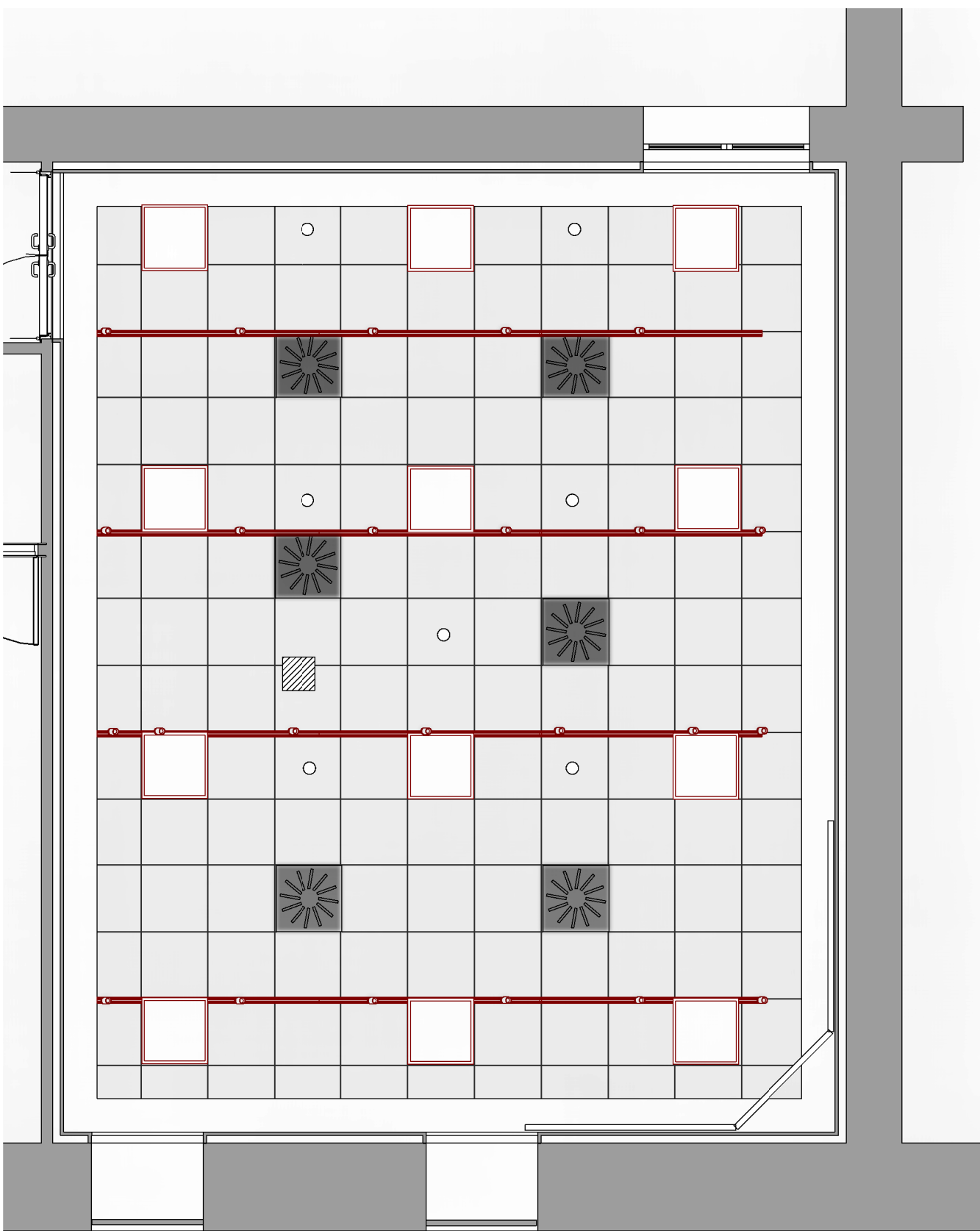
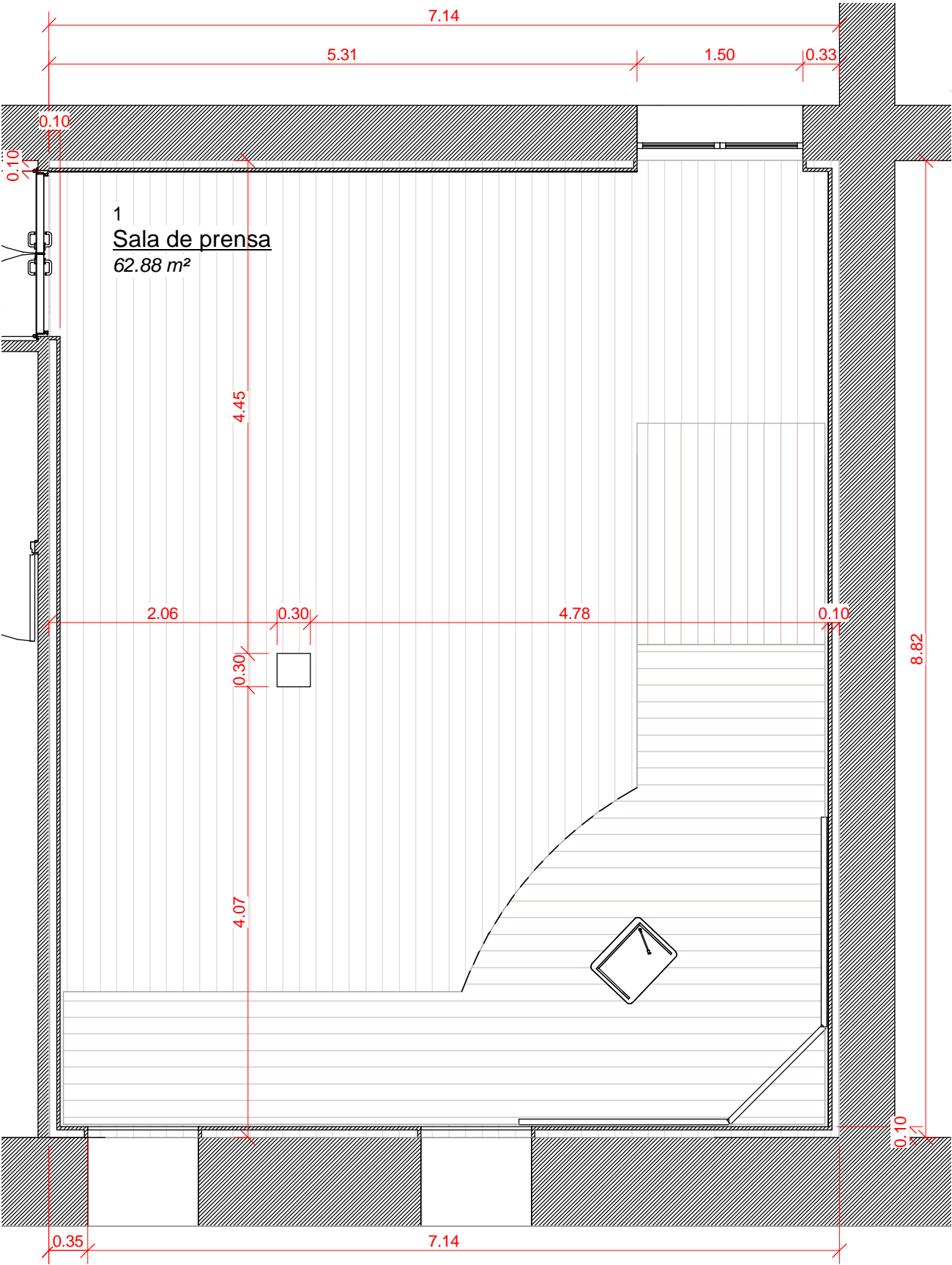

NOTA: TODAS LAS MEDIDAS SE TOMARÁN EN OBRA

PROYECTO: REFORMA DE SALA DE PRENSA
SITUACIÓN: AVENIDA DE BLASCO IBÁÑEZ, Nº 13, 46010, VALENCIA
PROMOTOR: UNIVERSITAT DE VALENCIA
FECHA: 10/22/25
EXPEDIENTE: 2025_10

PLANO: **C01**
PLANTA COTAS Y SUPERFICIES
ESCALA: 1 : 50

3927 N STUDIO SL
JAVIER CORTINA MARUENDA
ARQUITECTO
CALLE MARINO ALBESA, 9 B, ZQ
TELEFONO + 34 675 131 538

2 Alzado 2
C02 1 : 50

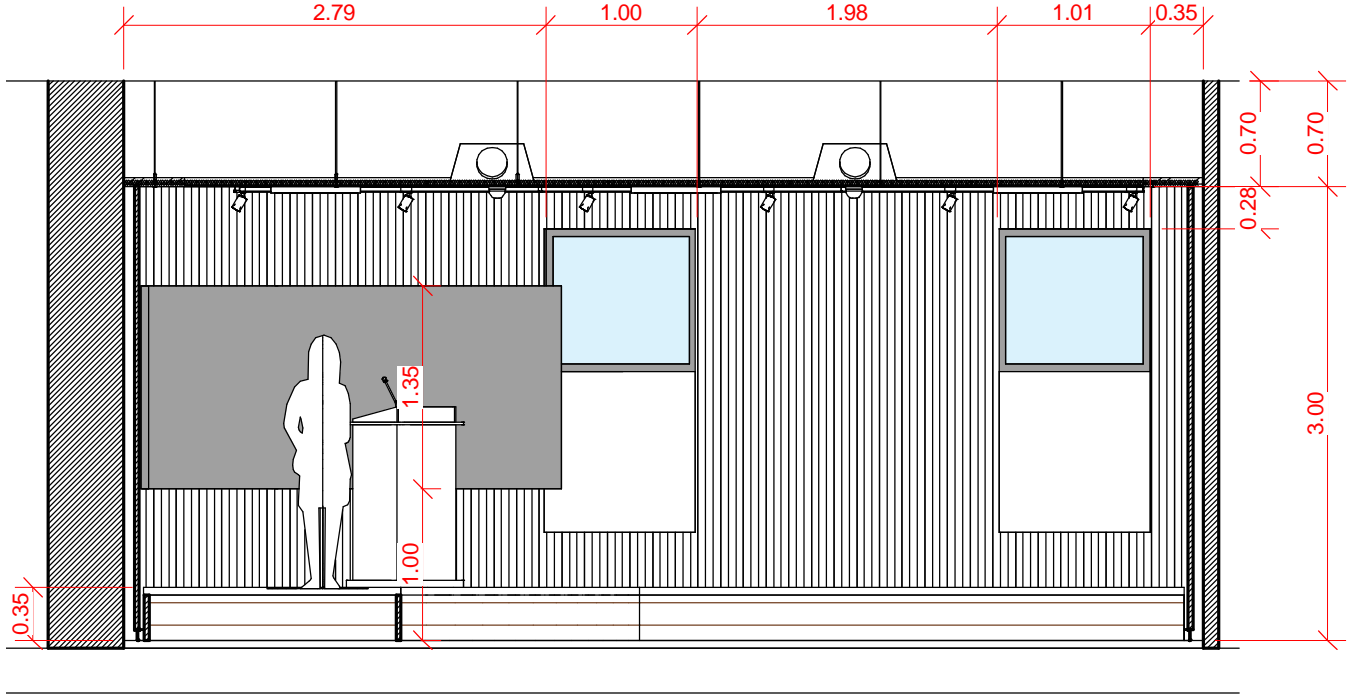

5 Alzado 1
C02 1 : 50

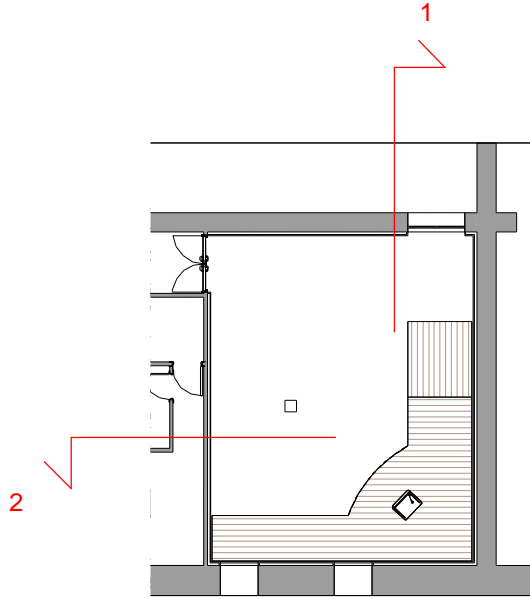
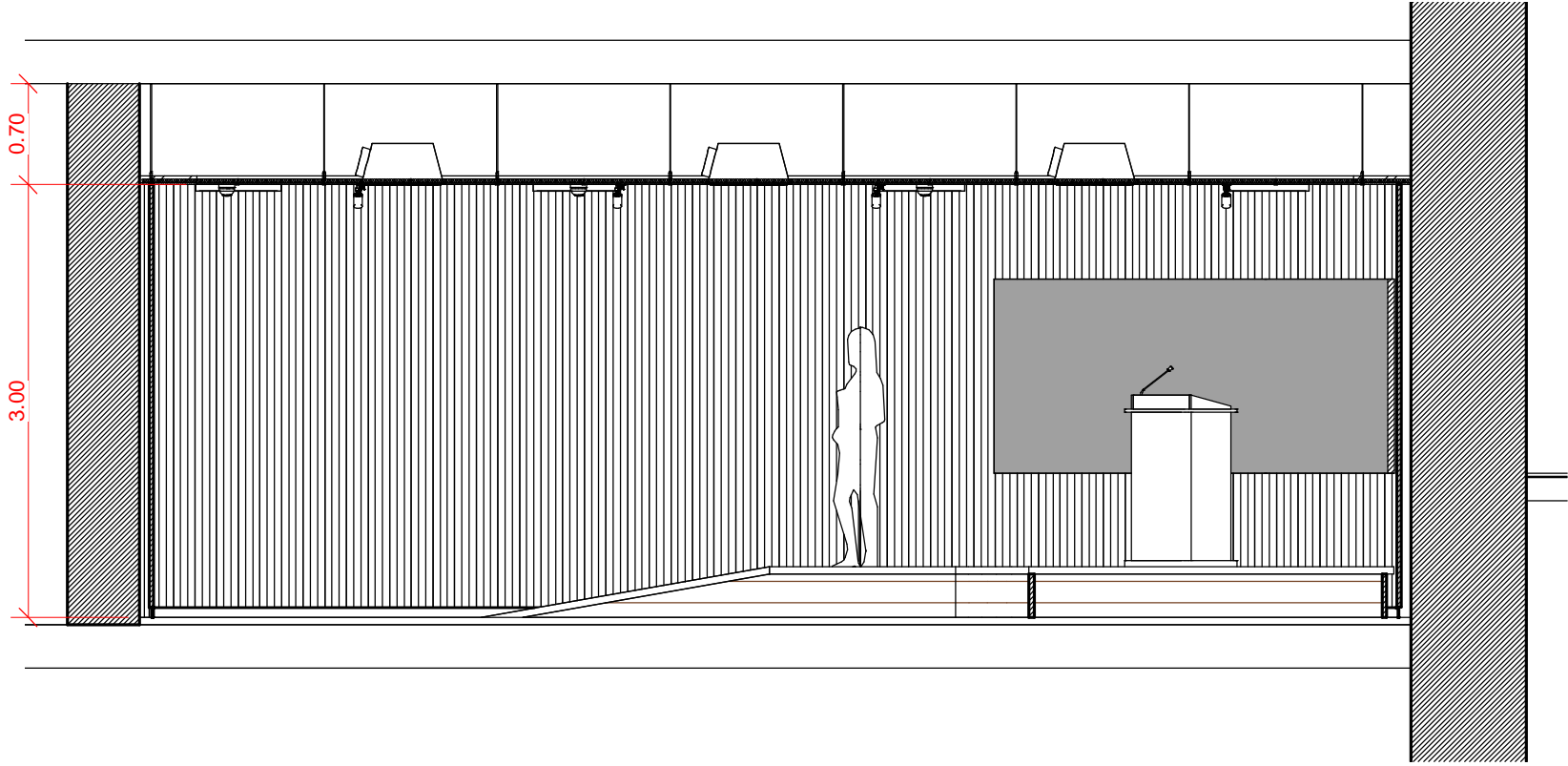

0 m 0.5 1 1.5 2 2.5 5

PROYECTO: REFORMA DE SALA DE PRENSA
SITUACIÓN: AVENIDA DE BLASCO IBÁÑEZ, Nº 13, 46010, VALENCIA
PROMOTOR: UNIVERSITAT DE VALENCIA
FECHA: 10/22/25
EXPEDIENTE: 2025_10

PLANO: **C02**
ALZADOS INTERIORES 1
ESCALA: Como se indica

3927 N STUDIO SL
JAVIER CORTINA MARUENDA
ARQUITECTO
CALLE MARINO ALBESA, 9 B, ZQ
TELEFONO + 34 675 131 538

4 Alzado 4
C03 1 : 50

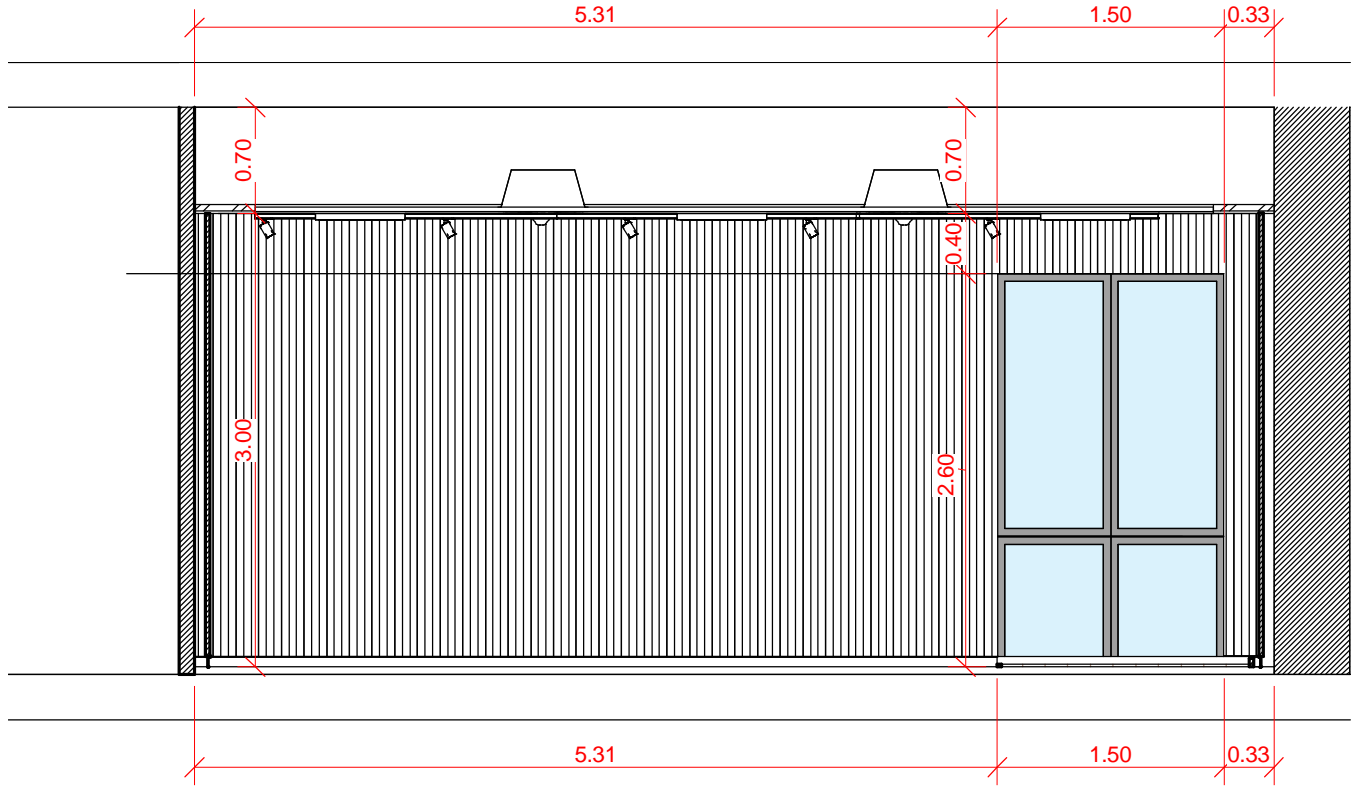

1 Alzado 3
C03 1 : 50

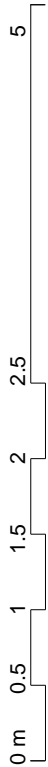
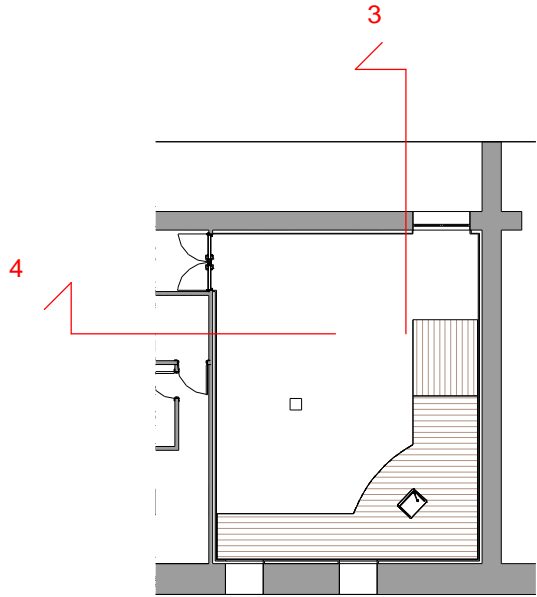
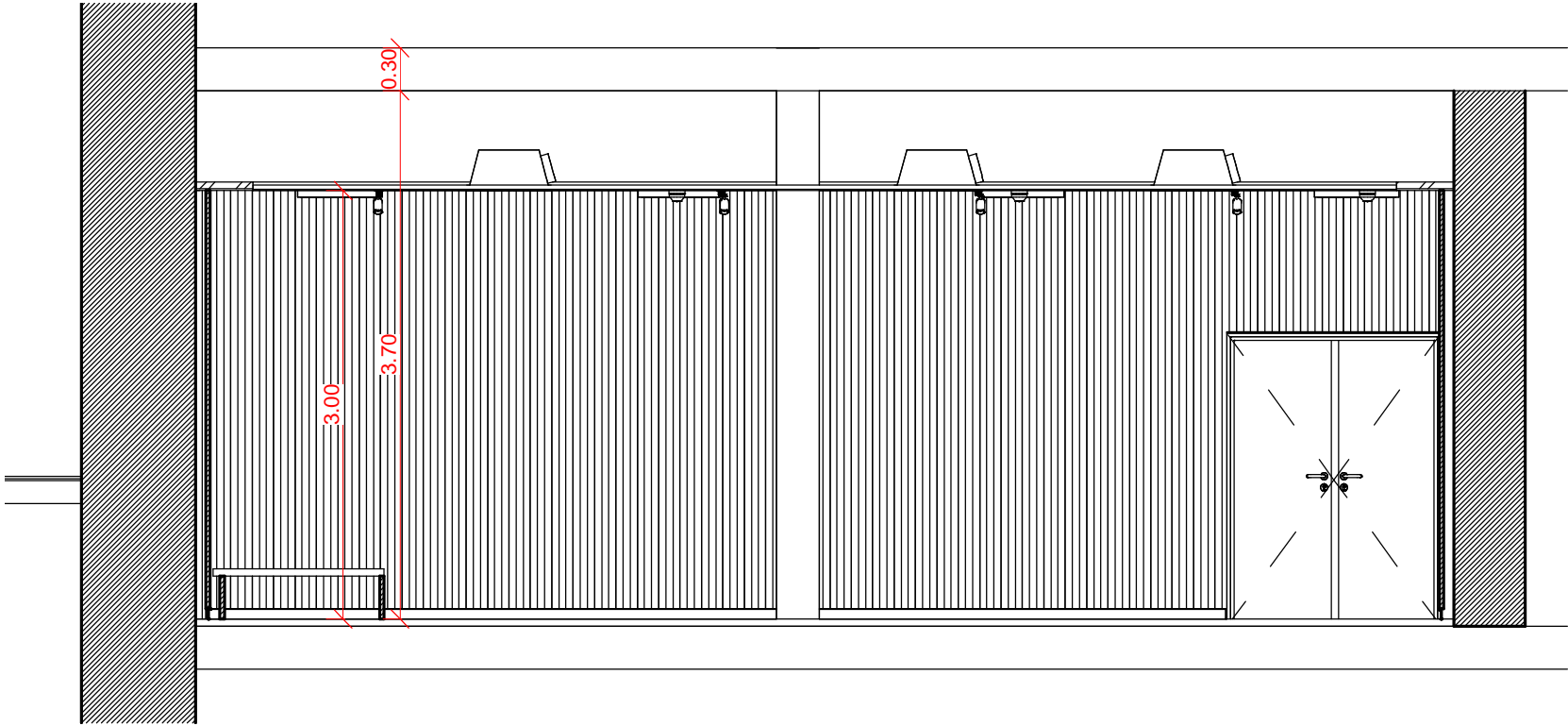



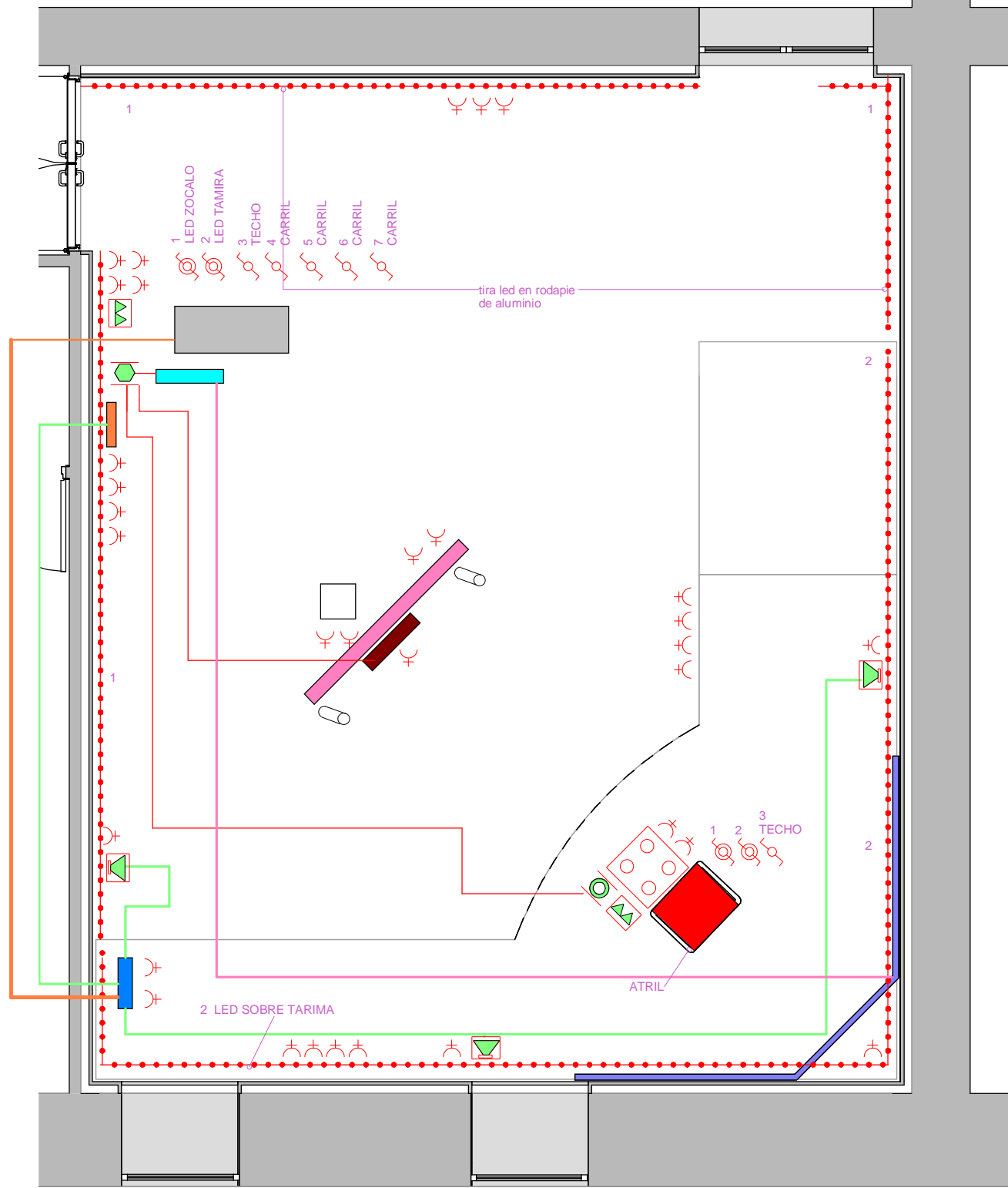



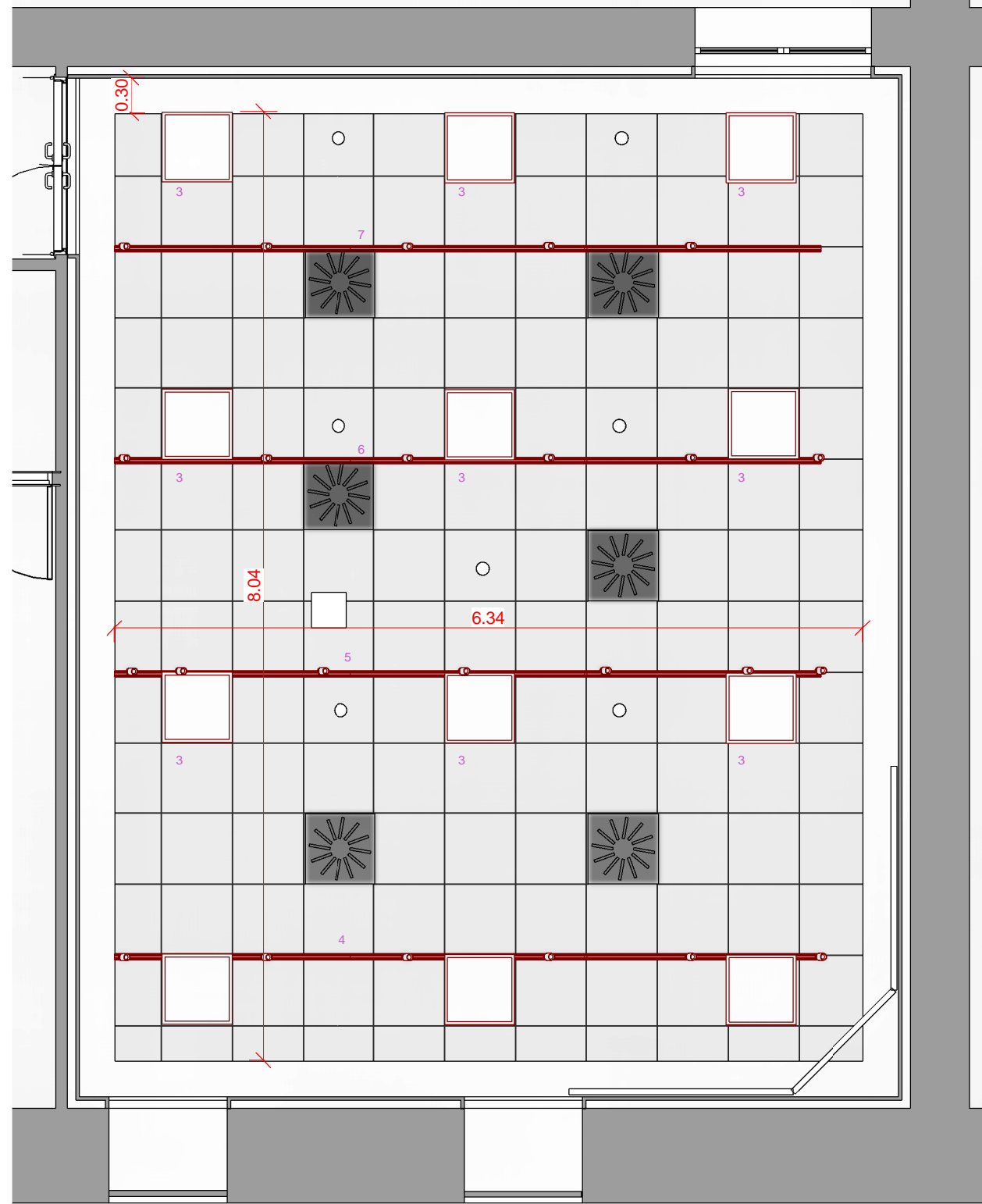











1	PLANTA ELECTRICIDAD E
C04	ILUMINACIÓN



2	Falso techo ELECTRICIDAD
C04	Y ALUMBRADO



LEYENDA

- | | | | |
|---|---------------------------------------|---|--|
|  | TOMA HDMI HEMBRA EMPOTRADA |  | PATCH DIGITAL |
|  | CONTROLADORA PANTALLA |  | ALTAVOCES |
|  | TRUSS PARA ILUMINACIÓN |  | 220V |
|  | PATCH DE PRENSA |  | CONEXIONES HEMBRA XLR EMPOTRADAS PISABLES, 4 |
|  | MONITOR DE VIDEO |  | CABLE DE AUDIO DE TRES VÍAS BALANCEADO |
|  | MESA DE SONIDO CONTROL DE REALIZACIÓN |  | CABLE DE HDMI |
|  | ILUMINACIÓN |  | CABLE DE ETHERNET CAT6 |
|  | ATRIL |  | MANGUERA MULTIPAR DE 4 CANALES |
|  | MATRIZHDMI |  | 3X CABLES DE RED CAT6 CONTROLADORA PANTALLA |
|  | TOMAS RJ 45 | | |

NOTA: TODAS LAS MEDIDAS SE TOMARÁN EN OBRA



PROYECTO:	PROYECTO DE REFORMA DE SALA DE PRENSA
SITUACION:	AVENIDA DE BLASCO IBAÑEZ, Nº 13. 46010. VALENCIA
PROMOTOR:	UNIVERSITAT DE VALENCIA
FECHA:	10/22/25
EXPEDIENTE:	2025_10

PLANO: **C04**
INSTALACIÓN DE ELECTRICIDAD E ILUMINACIÓN
ESCALA: 1 : 50

3927 N STUDIO SL
JAVIER CORTINA MARUENDA
ARQUITECTO
CALLE MARINO ALBESA, 9 B, ZQ
TELEFONO + 34 675 131 538

1 Falso techo AIRE
C05 ACONDICIONADO

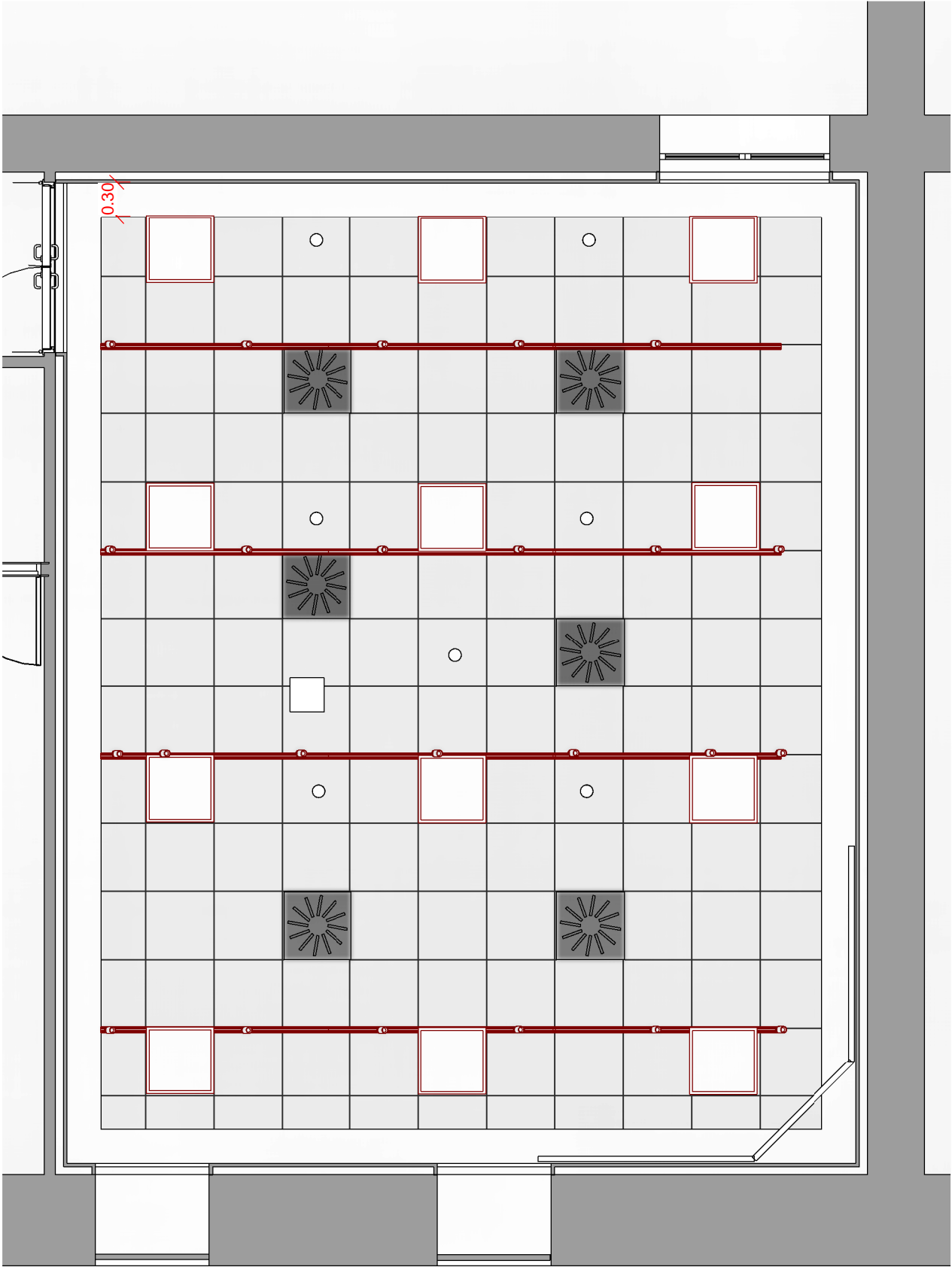

NOTA: TODAS LAS MEDIDAS SE TOMARÁN EN OBRA

NOTA:
SE COLOCARÁN NUEVOS DIFUSORES CONECTADOS A LOS CONDUCTOS ACTUALES SÓLAMENTE ADAPÁNTOSE PARA AJUSTARSE A LAS NUEVAS UBICACIONES

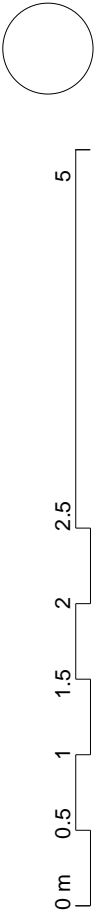

PROYECTO DE REFORMA DE SALA DE PRENSA
SITUACIÓN: AVENIDA DE BLASCO IBÁÑEZ, Nº 13, 46010, VALENCIA
PROMOTOR: UNIVERSITAT DE VALENCIA
FECHA: 10/22/25
EXPEDIENTE: 2025_10

PLANO: **C05**
INSTALACIÓN AIRE ACONDICIONADO
ESCALA: 1 : 50

3927 N STUDIO SL
JAVIER CORTINA MARUENDA
ARQUITECTO
CALLE MARINO ALBESA, 9 B, ZQ
TELEFONO + 34 675 131 538

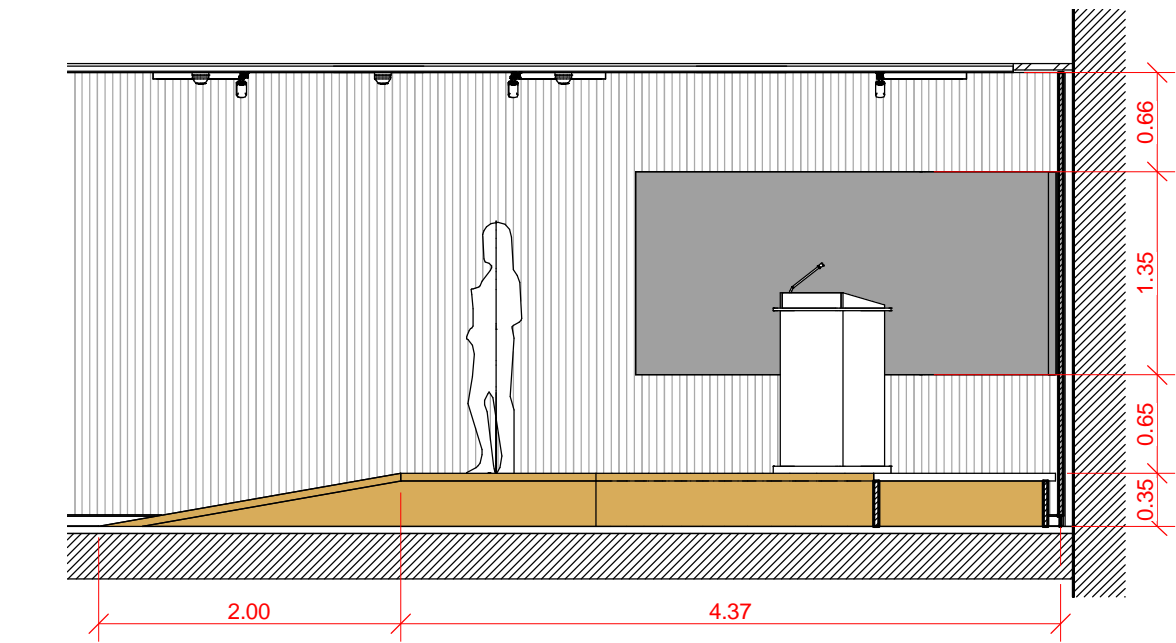

3 Sección Tarima
C06 1 : 50

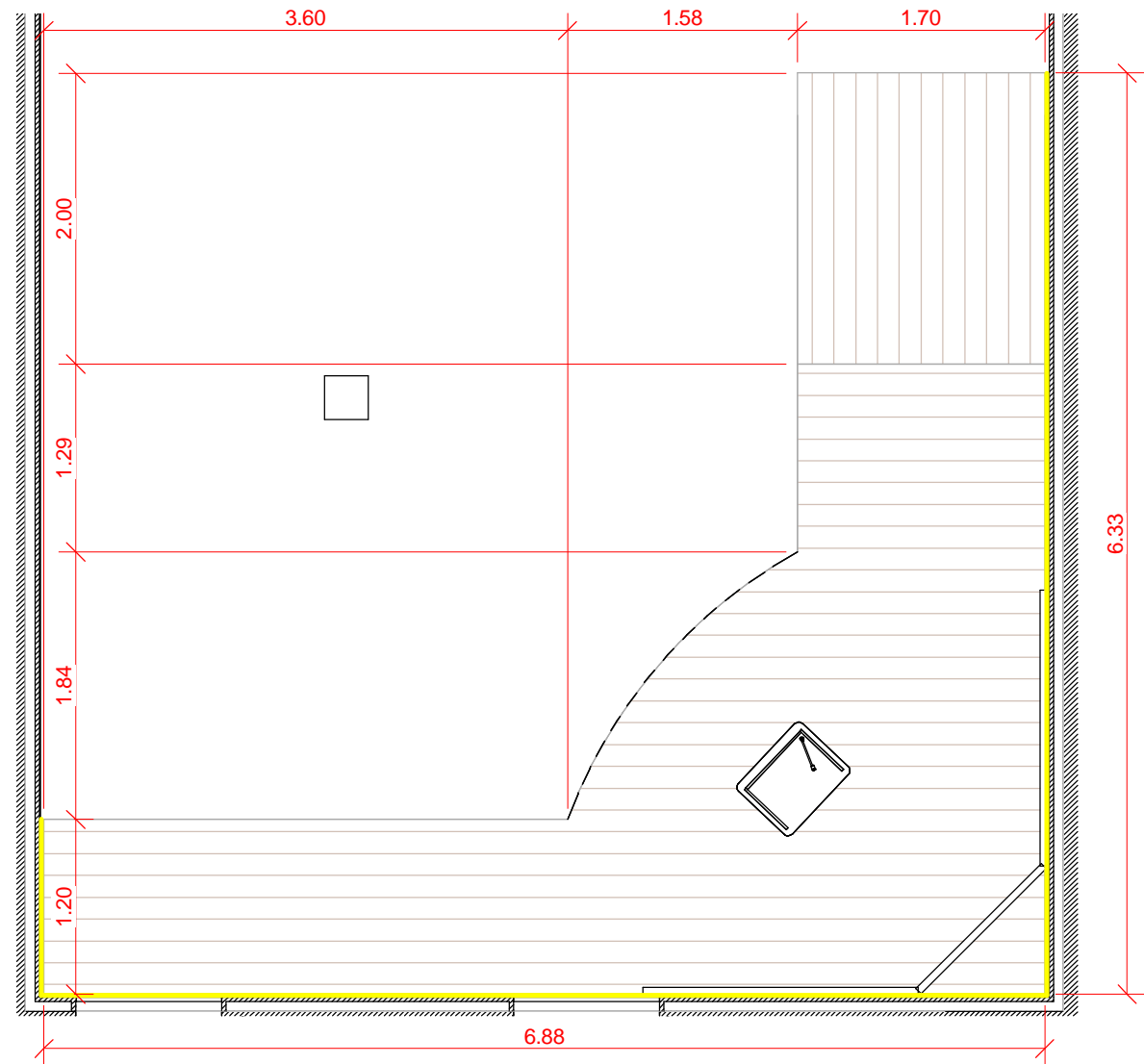

2 DETALLE TARIMA
C06 1 : 50

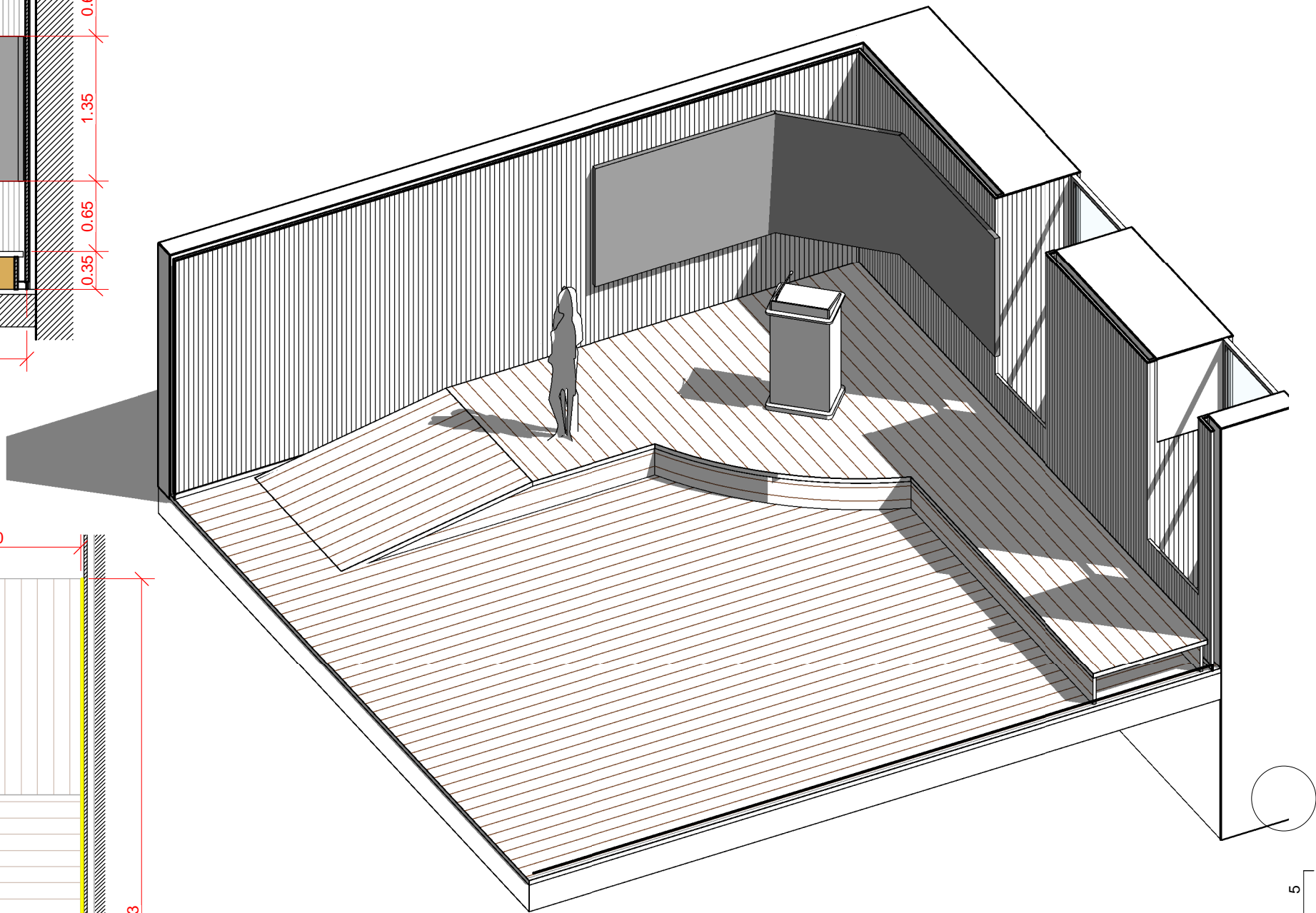

1 AXONOMÉTRICA TARIMA
C06



NOTA: TODAS LAS MEDIDAS SE TOMARÁN EN OBRA

rodapié de aluminio de 70x15mm, modelo
Novorodapie Eclipse, casa comercial EMAC

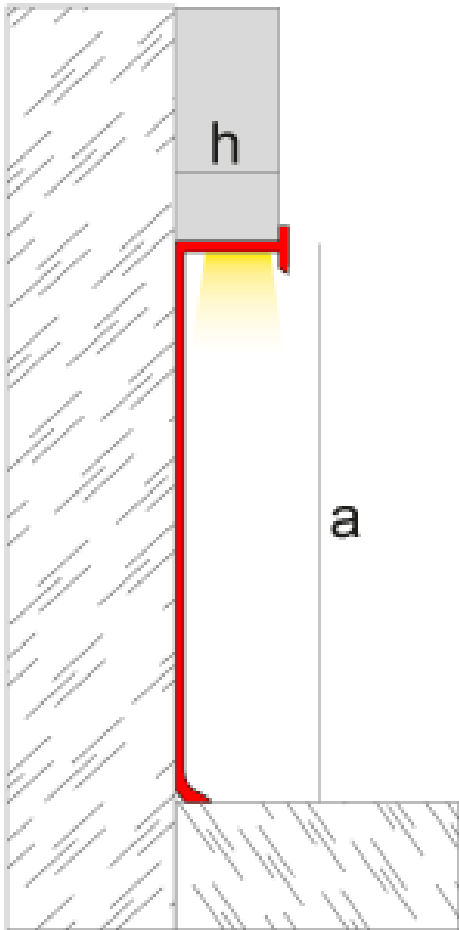

BLANCO · GRIS
Acabado Madera

• 1 Unidad	10519
• Pack 4 Unidades	10544